Frohe Weihnachten

Tannenzweige, Kugeln und Lichter. Grosse Augen aus staunenden Kindergesichtern.
Zarte Düfte und Herzen so weit. Wir wünschen allen eine frohe Weihnachtszeit!

Ich möchte nicht wünschen, was alle wünschen,
Nur ein bisschen mehr Zeit für eigene Wünsche.
Ich möchte nicht schenken, was alle schenken,
Nur ein bisschen mehr Dank für das Leben,
das Geschenkte.

Draussen schneits
Es duftet nach Zimt und Kuchen.
Endlich wieder Weihnachtszeit!
Geniess die Wärme und das Licht der Zeit.
Fröhliche Weihnachten wünschen wir zu zweit.

FROHE

Weihnachten

Ein herzens Wunsch denke Dir aus.
Und teile dieses in der Heilige Nacht.
Glaube, dass die Weihnachtsnacht,
dein Wunsch erwacht.

Oh schöne, herrliche Weihnachtszeit, sie soll dir bringen Glück,
Liebe und ganz viel Fröhlichkeit.

Dieser Kartengruß soll sagen:
Viel Freude an den Weihnachtstagen.
Und das neue Jahr soll bringen,
was zum Glück des Lebens zählt
und dazu vor allen Dingen:
Friede auf der ganzen Welt!

Es ist Zeit für Liebe und Gefühl, nur draußen bleibt es richtig kühl. Kerzenschein und Apfelduft, ja - es liegt Weihnachten in der Luft. Wir wünschen manche schöne Stunde in eurer trauten Familienrunde

Am Himmel leuchten hell die Sterne,
Glocken läuten in der Ferne.
Die Herzen werden weich und weit,
denn es ist wieder Weihnachtszeit!
In der Küche brutzeln Braten,
die Kleinen können's kaum erwarten,
die Geschenke auszupacken.
Die Bratäpfel im Ofen knacken.
Voller Duft und Heimlichkeit,
wünsch' ich euch diese Weihnachtszeit!

Es wird Weihnacht einmal wieder -Zeit für Gaben und für Lieder. Ich wünsche Euch ein frohes Fest, das keine Wünsche offen lässt!

Bald ist es wieder so weit, wir sind in der Weihnachtszeit.
Da habe ich an euch gedacht,
und einen kleinen Reim gemacht,
ich wünsche euch zum Weihnachtsfeste
von dem Besten nur das Beste,
keinen Ärger, sondern Frieden,
Ruhe und Geschenke seien euch beschieden!

Frohe Weihnachten

Weihnachten ist eine Gelegenheit, auf das vergangene Jahr zurückzublicken und die Erfolge zu erkennen. Zugleich ist Weihnachten eine Gelegenheit, sich neue Ziele für das kommende Jahr zu setzen. In diesem Sinne wünsche ich ihnen allen fröhliche Weihnachten!

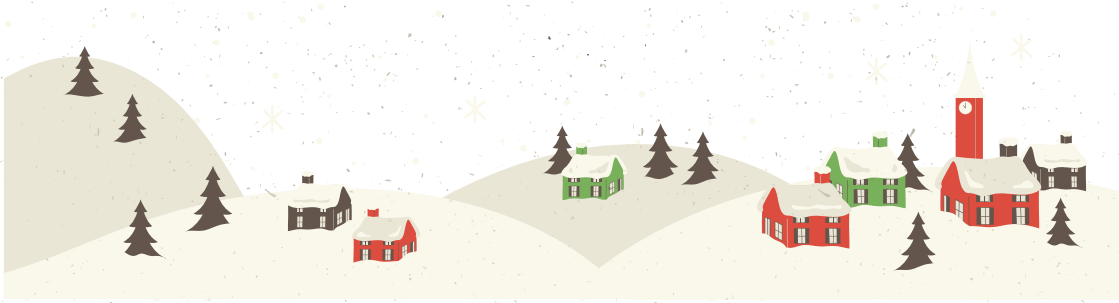

Der Weihnachtsgeist solle bringe,
im Hause - Wärme und Gemütlichkeit,
und im Herzen - Liebe und Besinnlichkeit!
Frohes Weihnachtsfest!

Ich wünsche dir für den Weihnachtstag. Das Beste was es nur geben mag
Gesundheit, Glück, Zufriedenheit. Und das - bis in alle Ewigkeit!

Frohe Weihnachten

Während ich gerade Kekse backe, und sie weihnachtlich verpacke, wünsche ich dir ein schönes Fest, mit deiner Familie und dem Rest. Das Christkind fliegt langsam herbei, und alle warten in der Reih'. Möge es euch brav beschenken, und euch auch in Zukunft in die richtige Richtung lenken.

Weihnachten ist der richtige Anlass, um die Sorgen und den Stress des Alltags ruhen zu lassen und sich Zeit für die Dinge zu nehmen, die im Leben wirklich wichtig sind.
In diesem Sinne mögen Eure Feiertage von Besinnlichkeit und Harmonie begleitet werden, damit Ihr das Fest der Liebe genießen könnt!

Bald ist sie da die Weihnachtszeit,
ich frage dich, bist du bereit?
Lass los den Stress und auch die Sorgen
und freue´ dich wie ein Kind auf Morgen.

Das was die Menschen heute brauchen,
gibt´s nirgendwo zu kaufen.
Gesundheit, Liebe, Hoffnung, Zuversicht,
das gibt´s in den Geschäften nicht.

Ganz einfach mal an andere denken -
oder auch mal ein Lächeln schenken.
Ein liebevolles Herz, ein offenes Ohr,
bringt in dem Anderen ein Strahlen hervor.

Erfreu´ dich auch an kleinen Dingen,
es wird dir sicherlich gelingen.
Denn alles was dich glücklich macht,
bringt der Zauber der Heiligen Nacht!

Frohe Weihnachten Euch allen

Wünsche nette Weihnachtstage,
das ist doch klar und ohne Frage.
Bei Tannenduft und Kerzenschein,
möge alles schön und fröhlich sein.

Frohe Weihnachten

Riechst Du diesen süßen Duft? Siehst Du diesen strahlenden Lichterglanz? Hörst Du das fröhliche Glockengeläut? Und spürst Du dieses besondere, herzerwärmende Gefühl, das sich immer mehr in Dir ausbreitet? Dann, ja dann, bist Du mit allen Sinnen für Weihnachten bereit! Ich wünsche Dir ein fröhliches Fest voller sinnlicher Wunder und nur das Beste für das Neue Jahr.

Für 'nen langen Text hab ich jetzt keine Zeit,
drum wünsch ich euch allen 'ne schöne Weihnachtszeit.

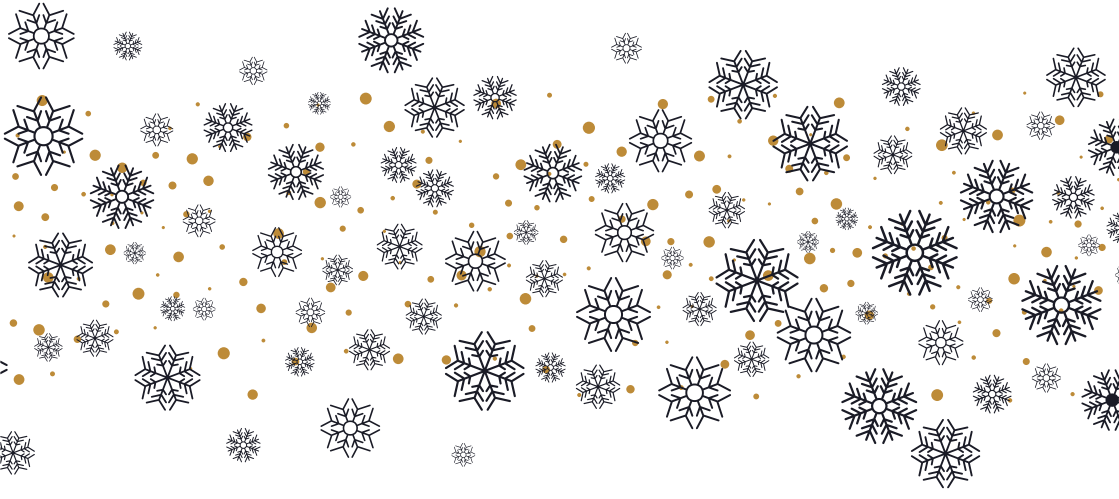

Wenn es Sternschnuppen regnet und Wünsche vom Himmel fallen, wenn kalte Nächte von warmen Lichtern erhellt werden, wenn Erwachsene sich wieder wie kleine Kinder fühlen und Hektik und Stress von Liebe und Vorfreude überdeckt werden, dann ist es höchste Zeit zu sagen:

Frohe Weihnachten!

Weihnachtszeit... Kekse backen, Wünsche erfüllen, Lichter anzünden, dem Knistern des Kaminfeuers lauschen, Schneemänner bauen, die Stille genießen, ein lang vermisstes Buch lesen, faul sein, feiern... glücklich sein!
Dies alles sollte Ihr Weihnachtsfest begleiten! Frohes Weihnachten!

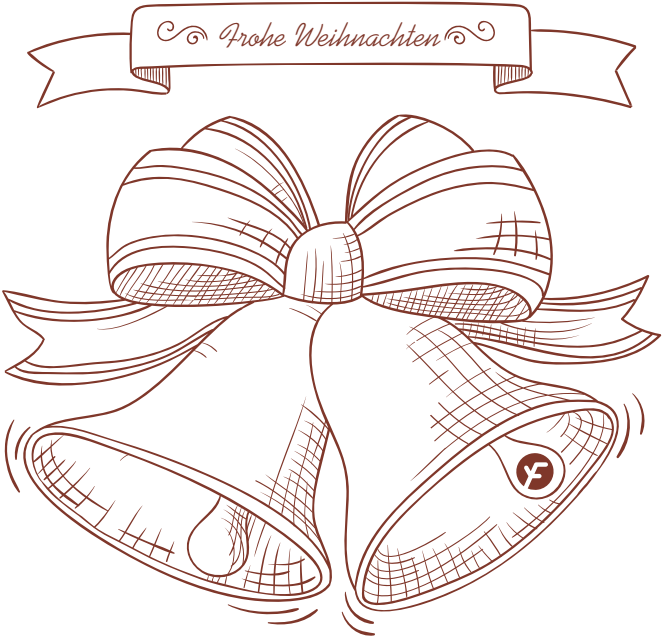

Weihnachten ist ein fest der Wünsche, schnell gefüllt sind die Weihnachtsstrümpfe.
Mit Leckereien, Spielzeug und viel Liebe, die senden nämlich wir Herzensdiebe.

Hast du deinen Wunschzettel ans Christkind schon geschrieben?
Hast du deine Wünsche schon zu Papier gebracht?
Hast du beim Wünschen auch gedacht an deine Lieben?
Dann hast du alles richtig gemacht.
Der Weihnachtsmann wird bestimmt mit entzücken,
dich mit dem ein oder anderen Wunsch beglücken.

Gute Freunde sind mir wichtig
und zur Weihnachtszeit, ganz richtig
möchte ich Euch Danke sagen
ihr seid mit treu an allen Tagen.
Geschenke habe ich Euch gebracht
und eine Freude damit gemacht.
Frohes Fest und ganz viel Segen
auf all Euren Wegen.

Frohe Weihnachten